

FORUM ENDURANCE

07.02.2026



Agenda

- **Intro**
- **Forum**
 1. Terugblik 2025 / Retour sur 2025
 2. Kalender 2026 / Calendrier 2026
 3. Reglementswijzigingen / Changements réglementaires
 4. Sponsorship 80km en 60km CEN BAPS/SBCA
 5. Nationale ploegen / Equipes nationales
 6. Vragen & antwoorden / Questions & Réponses
- **Pauze/Pause**
- **Prijsuitreiking / Remises des Prix:**
 - Belgian Ranking
 - Ranking FEI
 - FEC + FEC Jeugd & Awards Paardensport Vlaanderen
 - Challenges LEWB: Coupe LEWB & jeunes, initiation et Meilleur athlete
 - BAPS/SBCA: prijs endurance fokker en endurance awards

Commissie

Commission



Paardensport Vlaanderen

Jan Deprez



LEWB

Christiane Gabriel



Paardensport Vlaanderen

Marlies De Smet



LEWB

Karin Boulanger



1

Terugblik 2025

Retour sur 2025



Royal Belgian Equestrian Federation



KBRSF CENs 2011-2025

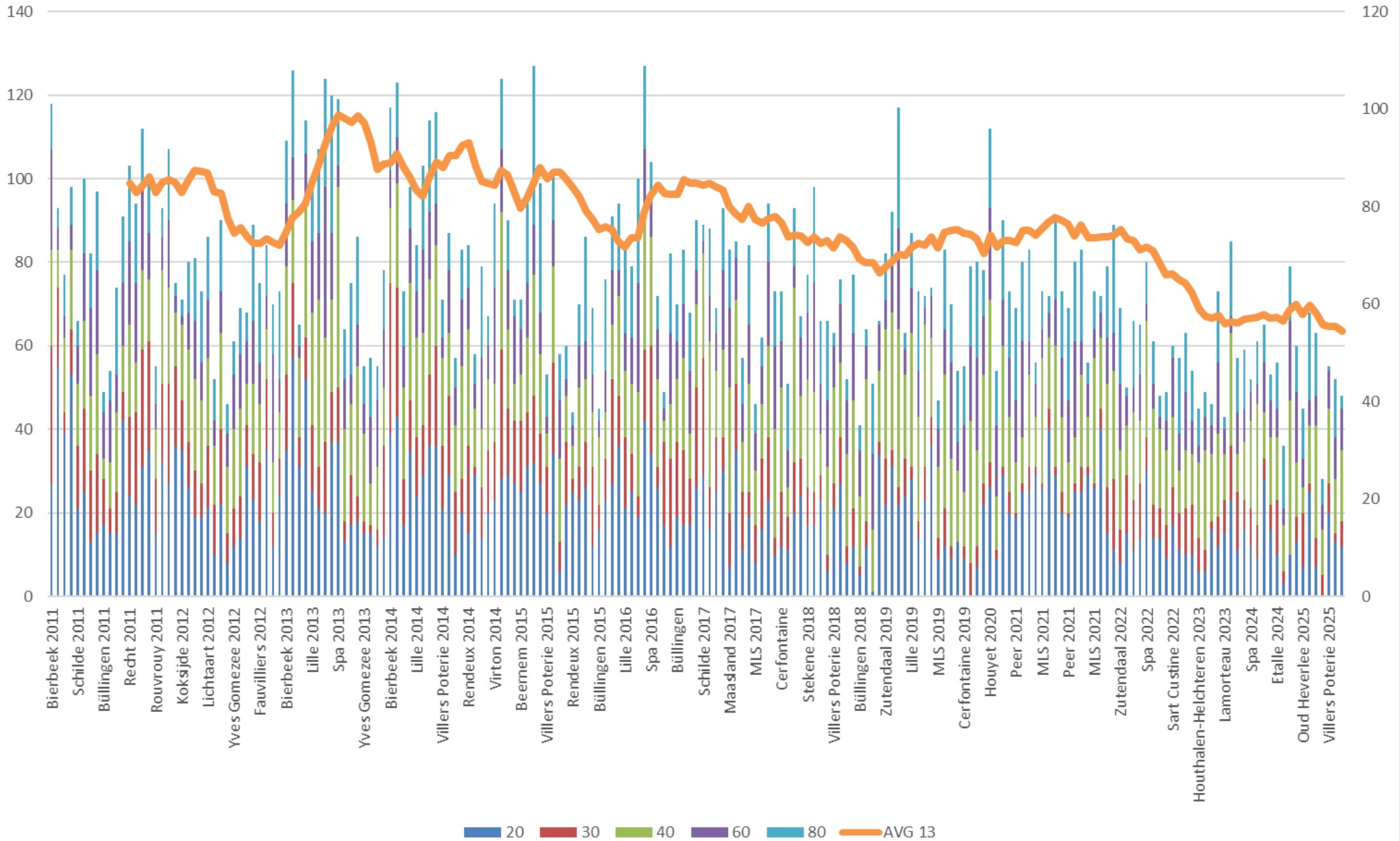

Jaarlijks aantal deelnemers per afstandreeks

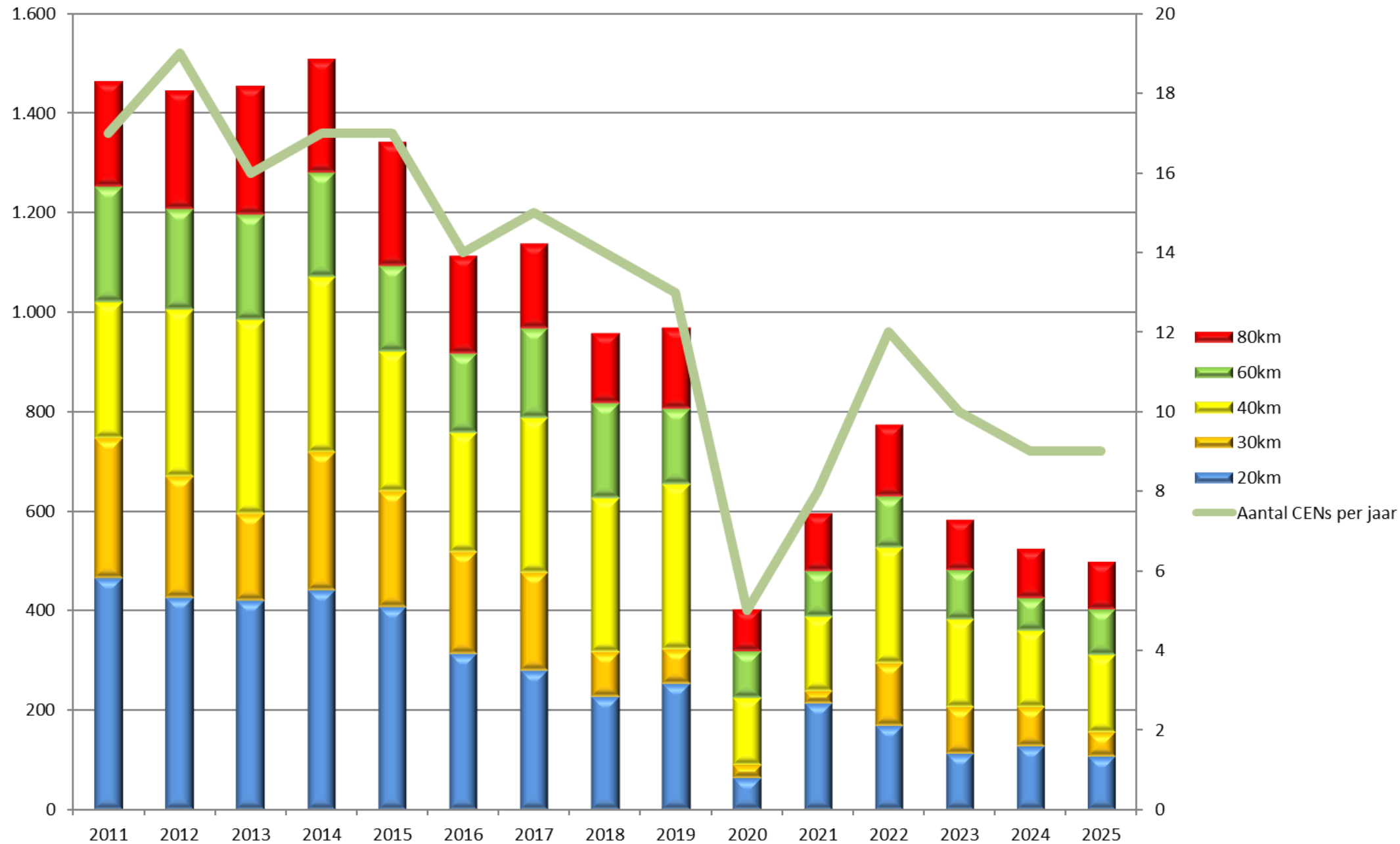

Budget-allocatie 2025

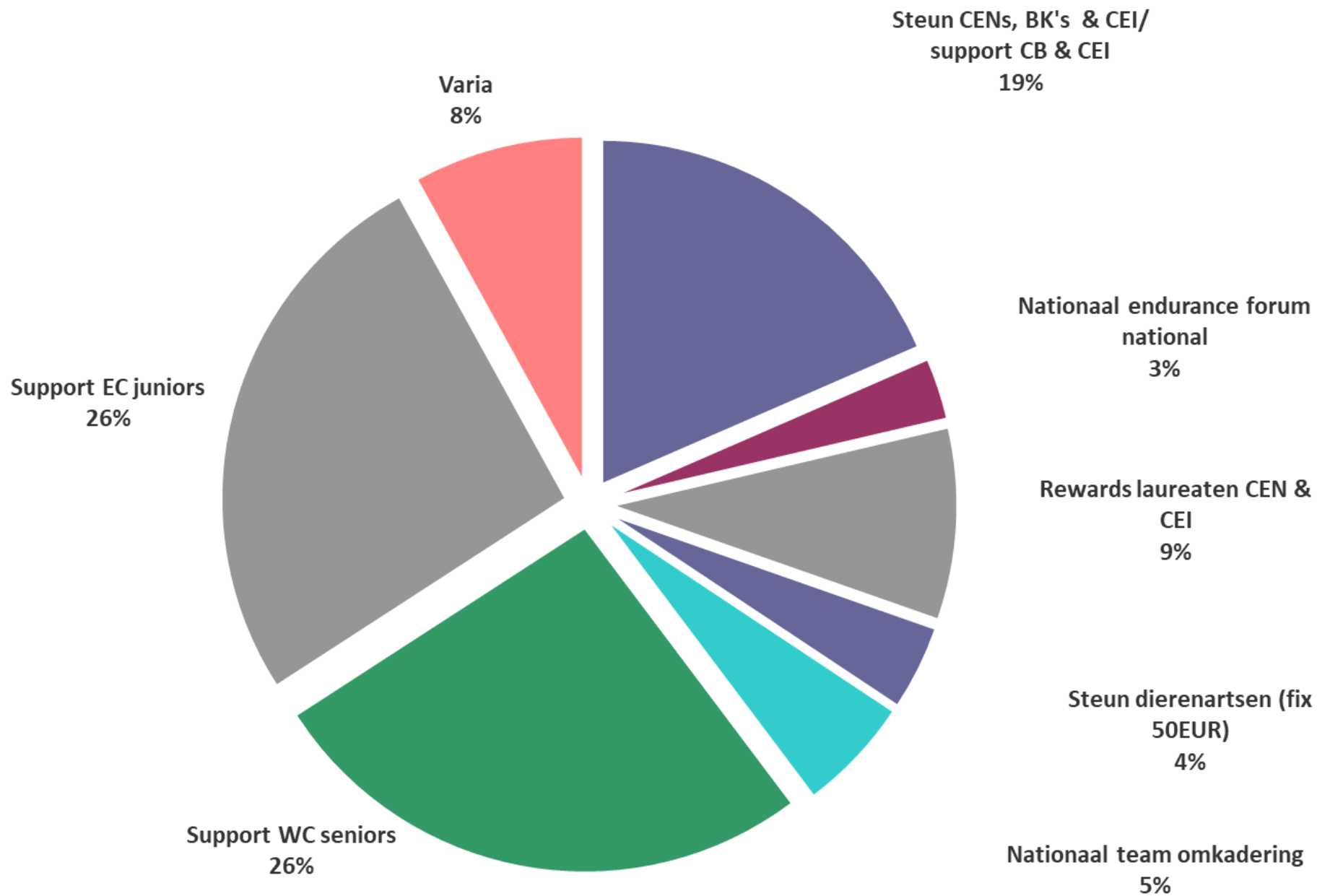

2



Royal Belgian Equestrian Federation



Kalender & budget

Dit wordt 2026

Calendrier & budget

Ce qui vous attend en 2026



3 new rides !



	CEI Sen	CEI Youth	CEN							BK/CHB YH	BK/CHB
			5	10	20	30	40	60	80		
7/03/2026											
8/03/2026											
14/03/2026											
15/03/2026											
21/03/2026											
22/03/2026											
28/03/2026											
29/03/2026			Villers-Poterie	x	x	x	x	x	x	x	
4/04/2026											
5/04/2026											
11/04/2026											
12/04/2026											
18/04/2026											
19/04/2026			Spa	x	x	x	x	x	x	x	
25/04/2026											
26/04/2026											
1/05/2026	CEI3* 160, CEI3* 140, CEI1* 100	CEIYJ1* 100	Zufendaal								Seniors
2/05/2026	CEI2* 120 (CIM), CEI1* 100	CEIYJ1* 100, CEIYJ2* 120									
3/05/2026			Zufendaal			x	x	x	x	x	
9/05/2026											
10/05/2026											
16/05/2026											
17/05/2026											
23/05/2026											
24/05/2026			Mont-le-Soie (CE du Cheval)	x	x	x	x	x	x	x	
30/05/2026											
31/05/2026											
6/06/2026											
7/06/2026			Musson		x	x	x	x	x	x	
13/06/2026											
14/06/2026											
20/06/2026											
21/06/2026											
27/06/2026											
28/06/2026											
4/07/2026			Villers-Poterie	x	x	x	x	x	x	x	
5/07/2026											
11/07/2026											
12/07/2026											
17/07/2026	CEI1* 100, CEI2* 120 (CIM)	CEIYJ1* 100, CEIYJ2* 120	Etalle (Radru)								Young Riders & Juniors
18/07/2026			Etalle (Radru)		10 - 2x1	x	x	x	x	x	x
19/07/2026											
25/07/2026											
26/07/2026											
1/08/2026											
2/08/2026											
8/08/2026											
9/08/2026			Oud Heverlee			x	x	x	x	x	
15/08/2026											
16/08/2026											
22/08/2026											
23/08/2026			Noorderkempen endurance								
29/08/2026											
30/08/2026											
5/09/2026											
6/09/2026			Lesve (Ecuries du Pré Malhy)		x	x	x	x	x	x	
12/09/2026											
13/09/2026											
19/09/2026			Bredene (Flanders Beach Endurance)			x	x	x	x	x	
20/09/2026											
26/09/2026											
27/09/2026											
3/10/2026											
4/10/2026											
10/10/2026											
11/10/2026			Peer			x	x	x	x	x	

3



Royal Belgian Equestrian Federation



BAPS/SBCA



60 en 80 km – prijs BAPS 2026:



- Alle ruiters die deelnemen aan de CEN 80km of 60km uitgeschreven door de KBRSF komen in aanmerking voor prijzengeld.
- De geldprijzen worden gegeven aan de **5** eerst geslaagden volgens het officiële eindklassement van de CEN 80km van desbetreffende wedstrijd
- De geldprijzen worden gegeven aan de **3** eerst geslaagden volgens het officiële eindklassement van de CEN 60km van desbetreffende wedstrijd
- **De ruiter die lid is van het BAPS op het ogenblik van de CEN wedstrijd waaraan hij deelneemt, wordt beloond met een hoger prijzengeld**

60 et 80km - prix SBCA



- Tous les cavaliers qui participent au CEN 80km ou CEN 60km organisé par la FRBSE ont droit à un prix en espèces.
- Les prix en espèces sont attribués aux **5** premiers cavaliers classés selon le classement final officiel du **CEN 80km** de la course en question
- Les prix en espèces sont attribués aux **3** premiers cavaliers classés selon le classement final officiel du **CEN 60km** de la course en question
- **Le cavalier qui est membre du SBCA au moment de la course CEN 80km ou 60km à laquelle il participe sera récompensé par un prix plus élevé.**

prijs/prix 60km

Ranking	Prijzengeld deelnemer Prix participant	Prijzengeld deelnemer en BAPS lid Prix participant et membre de SBCA
1	40€	60€
2	30€	50€
3	20€	40€



prijs/prix 80km

Ranking	Prijzengeld deelnemer Prix participant	Prijzengeld deelnemer en BAPS lid Prix participant et membre de SBCA
1	70€	100€
2	50€	80€
3	30€	60€
4	20€	40€
5	10€	30€



Est. 1885
Royal Belgian Equestrian Federation



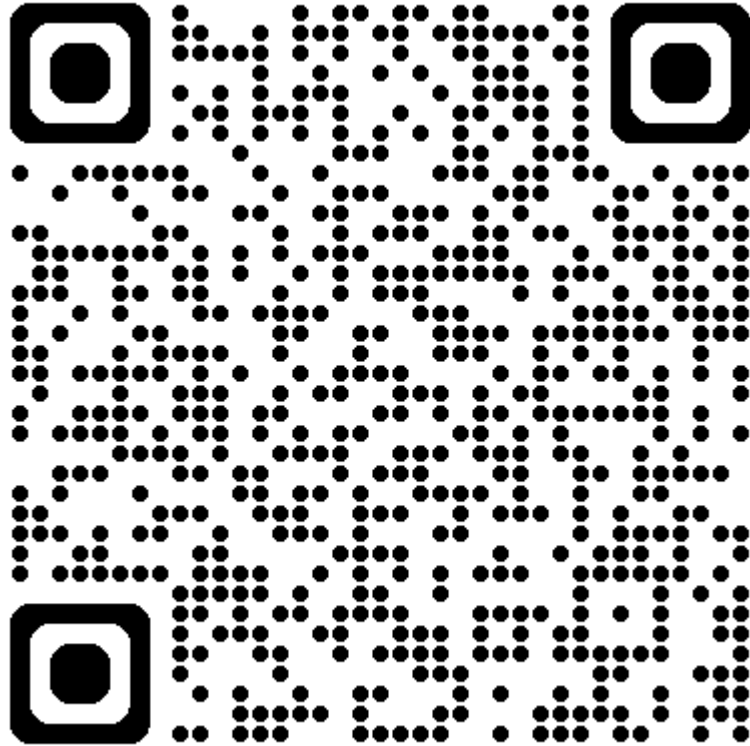

- Volledig Reglement Endurance 2026
- Règlements complets endurance 2026
- Lid worden van het BAPS
- Devenir membre de SBCA

www.arabianhorse.be



Royal Belgian Equestrian Federation



4

Reglement 2026

Règlement 2026



Royal Belgian Equestrian Federation



REGLEMENTS 2026 EPREUVES NATIONALES

RAPPEL !! Dans le pc, on encode 20 et 30 km, il faut se baser sur temps maximum et minimum. Ne pas tenir compte des GPS, montres...

	20	30	40	60	80 vitesse imposée	80 vitesse libre	100
Série	CEN à partir de 12 ans accompagné	CEN à partir de 12 ans accompagné	CEN à partir de 12 ans accompagné	CEN à partir de 12 ans accompagné	CEN à partir de 12 ans accompagné	CEN à partir de 12 ans accompagné	CEN à partir de 12 ans accompagné
Qualifications	-	-	-	Min 1x40 km	Min 1x60 km	Min 2x80 km Vitesse imposée	Min 2X80 Vitesse imposée
Vitesse km/h	Min 10-Max 12	Min 10-Max 13	Min 10-Max 14	Min 10-Max 15	Min 10-Max 16 qualificative	>10 Non qualificative	>10 Non qualificative
Arrivée intermédiaire	-	-	Ligne vet-gate	Ligne vet-gate	Ligne vet-gate	Ligne vet-gate	Ligne vet-gate
Arrivée finale	Ligne arrivée	Ligne arrivée	Ligne arrivée	Ligne arrivée	Ligne arrivée	Ligne arrivée	Ligne arrivée
Temps repos intermédiaire	-	-	1H	1H	2X45 min si 3 boucles	2X45 min si 3 boucles	2x45 min ou 3 x 40 min
Vet/tps récup	Dans les 20 min	Dans les 20 min	Dans les 20 min	Dans les 20 min	Dans les 20 min	Dans les 20 min	Dans les 20 min
Fréquence cardiaque	≤ 64	≤ 64	≤ 64	≤ 64	≤ 64	≤ 64	≤ 64

Classement :

- Suppression des points de pénalités pour le temps de récupération.
- Classement par rapport à la vitesse
- Ex aequo départagé suivant la fréquence cardiaque la plus faible



- Pour les temps minimum et maximum par épreuve (et par boucle pour le 80 km vitesse imposée), une minute de crédit est accordée. Un temps réalisé dépassant la limite de temps d'un maximum d'une minute est assimilé au temps limite.
- Exemple pour la vitesse minimale : Un temps réalisé de 2 heures et 50 secondes alors que le temps maximum autorisé est de 2 heures sera enregistré comme 2 heures. Un temps réalisé de 2 heures et 2 minutes entraîne une disqualification.
- Exemple pour la vitesse maximale : Un temps réalisé de 1 heure et 59 minutes alors que le temps minimum autorisé est de 2 heures sera enregistré comme 2 heures. Un temps réalisé de 1 heure 58 minutes et 50 secondes entraîne une disqualification.



REGLEMENT 2026 NATIONALE PROEVEN

	20 km	30 km	40 km	60 km	80 km (begrensde snelheid)	80 km (vrije snelheid)	100 km
Reeks	CEN (begeleid indien tussen 12 en 14 jaar)	CEN (begeleid indien tussen 12 en 14 jaar)	CEN (begeleid indien tussen 12 en 14 jaar)	CEN (begeleid indien tussen 12 en 14 jaar)	CEN (begeleid indien tussen 12 en 14 jaar)	CEN (begeleid indien tussen 12 en 14 jaar)	CEN (begeleid indien tussen 12 en 14 jaar)
Kwalificatie	-	-	-	Min 1x40 km	Min 1x60 km	Min 2x80 km met begrensde snelheid	Min 2X80 km met begrensde snelheid
Snelheid kpu	Min 10-Max 12	Min 10-Max 13	Min 10-Max 14	Min 10-Max 15	Min 10-Max 16 kwalificerend	>10 Niet kwalificerend	>10 Niet kwalificerend
Tussentijdse aankomst	-	-	Vet-in	Vet-in	Vet-in	Vet-in	Vet-in
Aankomst laatste lus	Aankomstlijn	Aankomstlijn	Aankomstlijn	Aankomstlijn	Aankomstlijn	Aankomstlijn	Aankomstlijn
Rusttijd tussen lussen	-	-	1uur	1uur	2X45 min indien 3 lussen	2X45 min indien 3 lussen	2x45 min of 3 x 40 min
Aanbiedingstijd na laatste lus	Max 20 min	Max 20 min	Max 20 min	Max 20 min	Max 20 min	Max 20 min	Max 20 min
Hartslag	≤ 64	≤ 64	≤ 64	≤ 64	≤ 64	≤ 64	≤ 64

Klassement :

- Strafpunten op basis van de recuperatietijd wordt weggelaten.
- Klassement gebeurt op basis van snelheid
- Bij ex aequo wordt voorrang gegeven aan de laagste hartslag bij de eindkeuring, indien nodig wordt nadien gekeken naar de hartslag bij de tussentijdse keuring.



- Bij de minimum en maximum tijden per reeks (en per lus in de 80km begrensde snelheid) geldt 1 kredietminuut. Een neergezette tijd die de tijdslimiet met maximum 1 minuut overschrijdt, wordt gelijkgesteld aan de limiettijd.
- Voorbeeld bij minimum snelheid : Een neergezette tijd van 2 uur en 50 seconden waar een maximum tijd van 2uur geldt, wordt geregistreerd als 2uur. Een neergezette tijd van 2 uur en 2 minuten geldt als diskwalificatie.
- Voorbeeld bij maximum snelheid : Een neergezette tijd van 1 uur en 59 minuten waar een minimum tijd van 2uur geldt, wordt geregistreerd als 2uur. Een neergezette tijd van 1 uur en 58 minuten en 50 seconden geldt als diskwalificatie.



Vaccinations – Vaccinaties FEI

- Les vaccins administrés contre la grippe équine et d'autres maladies infectieuses équines doivent être inscrits dans le passeport du cheval sur la bonne page de vaccination. À partir du 1^{er} février 2025, les détails de la vaccination contre la grippe équine doivent également être enregistrés dans la FEI HorseApp.
- Le nom et le numéro de lot du vaccin ainsi que la date d'administration doivent être enregistrés dans le passeport et dans la FEI HorseApp, conformément à l'article 1002.6. Ces détails peuvent être enregistrés dans la carte de reconnaissance FEI du cheval lorsque les pages de vaccination sont pleines dans le passeport du cheval.
- La vaccination doit être administrée par un vétérinaire qui doit signer et tamponner le passeport contre l'entrée de vaccination pertinente, et enregistrer les détails dans la FEI HorseApp, conformément à l'article 1002.6
- Vaccinaties tegen paardeninfluenza en andere infectieziekten bij paarden moeten in het paspoort van het paard worden geregistreerd op de juiste vaccinatiepagina. Vanaf 1 februari 2025 moeten de gegevens van de vaccinatie tegen paardeninfluenza ook in de FEI HorseApp worden vastgelegd.
- De naam en het batchnummer van het vaccin en de datum van toediening moeten worden vastgelegd in het paspoort en in de FEI HorseApp, overeenkomstig artikel 1002.6. Deze gegevens kunnen worden vastgelegd op de FEI-erkenningskaart (recognition card) van het paard, wanneer de vaccinatiepagina's in het paspoort van het paard volledig zijn ingevuld.
- Vaccinatie moet worden toegediend door een dierenarts die het paspoort moet ondertekenen en afstempelen met de relevante vaccinatie-aantekening, en de details moet vastleggen in de FEI HorseApp, in overeenstemming met artikel 1002.6.



Article 1003 Exigences en matière de vaccination contre l'influenza équine

- Tous les vaccins exclusifs contre la grippe équine sont acceptés par la FEI, à condition que la voie d'administration soit conforme aux instructions du fabricant (c.- à-d. injection intramusculaire ou intranasale).
- Tout cheval ayant reçu une primo-vaccination avant le 1er janvier 2024 doit être vacciné comme suit :
 - a) Une primo-vaccination de deux injections doit être administrée avec 21 à 92 jours d'intervalle.
 - b) Le premier rappel (booster) doit être administré dans les 7 mois civils suivant la date d'administration de la deuxième injection de la Primovaccination.
- Le dernier vaccin doit dater de 6 mois et 21 jours avant un concours (entrée sur le site).
- Tout cheval recevant une nouvelle primo-vaccination après le 1er janvier 2025 doit être vacciné comme suit :
 - V1 (vaccination initiale) ;
 - V2 (deuxième vaccination) doit être administré 21 à 60 jours après V1 ;
 - et La V3 (première dose de rappel) doit être administrée dans les 6 mois et 21 jours suivant la V2.

RAPPEL : rappel annuel de date à date , mais 6 mois et 21 jours avant un concours (entrée sur site).



Artikel 1003 Vereisten voor griepvaccinatie bij paarden

- Alle gepatenteerde vaccins tegen paardeninfluenza worden door de FEI geaccepteerd, op voorwaarde dat de toedieningsweg overeenkomt met de instructies van de fabrikant (d.w.z. intramusculaire of intranasale injectie).
- Elk paard dat vóór 1 januari 2024 een basisvaccinatie heeft gehad, moet als volgt worden gevaccineerd:
 - a) Er moet een eerste basisvaccinatieserie van twee vaccinaties worden toegediend; De tweede vaccinatie moet binnen 21 tot 92 dagen na de eerste vaccinatie worden gegeven.
 - b) De eerste booster moet worden toegediend binnen 7 kalendermaanden na de datum van toediening van de tweede vaccinatie van de primaire vaccinatie.
- Het laatste vaccin moet 6 maanden en 21 dagen voor een wedstrijd zijn gegeven. (aankomst op locatie)
- Elk paard dat na 1 januari 2025 een nieuwe basisvaccinatie krijgt, moet als volgt worden gevaccineerd:
 - V1 (eerste vaccinatie);
 - V2 (tweede vaccinatie) moet 21 tot 60 dagen na V1 worden toegediend
 - V3 (eerste boosterdosering) moet binnen 6 maanden en 21 dagen na V2 worden toegediend

HERHALING: jaarlijkse herhaling van datum tot datum, maar 6 maanden en 21 dagen voor een wedstrijd, (aankomst op locatie)



5

Nationale ploegen

Equipes nationales

W.K./ Ch-M Seniors AL ULA (KSA)

28 / 11 / 2026

E.K. / Ch-EU. Juniors/Young Riders JULLIANGES (FRA)

01 / 08 / 2026



Royal Belgian Equestrian Federation



W.K. / Ch. Mon. Seniors “Al Ula (KSA)”

1. Gekwalificeerde combinaties / Combinaisons qualifiées (8)

- Boulanger Karin – Gibson Al Ondrel
- Boulanger Karin – Ghaliyah Du Courtisot
- Hardy Elisabeth – Chatungo
- Lamoriniere Marion – Apple Du Colombier
- Lenges Laura – Alaznee D'Havenne
- Peignat Steve – Guarni De Bozouls
- Schuiten Louna – Goldorak Du Moulin
- Truffet clementine – Gazala Coutillas



W.K. / Ch. Mon. Seniors

“Al Ula (KSA)”

2. Combinaties die enkel voor een 140km of een 160km moeten slagen / Combinaisons qui doivent parcourir au moins 140km ou 160km (4)

- Dune Bastille-White – Hashmir El Quibi
- Elisabeth Hardy - Hemy De Montrozier AA
- Pierre Arnould – Gipson Al Ondrel
- Louna Schuiten – Zabibi Cabirat
- Louna Schuiten – Hissane Kisswani (160km)



W.K. / Ch. Mon. Seniors “Al Ula (KSA)”

3. Combinaties die voor een 140km en een 160km moeten slagen / Combinaisons qui doivent parcourir une 140km et 160 km. (20 stuks)

- Bruno Nerincx – Dahoman
- Bruno Nerincx – Blitters Paco
- Borris Wauthion – Qivir Des Pins
- Elisabeth Hardy – Elton Grezette
- Clementine Truffet – Eol Coutillas
- Patricia Gueret - Eaunoire Huingum
- Romane Yernaux - 3A Ushuayak
- Celine Dereme - Dhayah Du Courtisot



- Sammy Seigers - Hadjar D'Aurieres
- Lisa Van Gestel - Echo D'Alauze
- Olivia Antoine - Shiwan ZA
- Peter Bastijns - LM Whisky (Whisky 1 x 160km in combinatie)
- Peter Bastijns - Baltimore
- Peter Bastijns - Charly de Bozouls
- Peter Bastijns - Cheilib D'Orya
- Larura Lenges – Oscar NWA OX
- Laura Lenges – Tarek Rabba
- Stephanie Wilmotte - Nayim



W.K. / Ch. Mon. Seniors “Al Ula (KSA)”

- Deze ruiters worden gecontacteerd om te bespreken waar ze eventueel hun kwalificatie gaan rijden. Het BK in Zutendaal wordt aanbevolen als kwalificatiewedstrijd alsook Compiègne in juni.
- Ces cavaliers seront contactés pour discuter les concours où ils pourraient réaliser leur qualification. Le Championnat de Belgique à Zutendaal est recommandé comme concours qualificatif ainsi que Compiègne en juin.
- Een trainingsweekend voor de genomineerde combinaties, ter voorbereiding van het WK, zal doorgaan eind september. In samenspraak met de nationale commissie gaat er gekeken worden om deze training/stage verplicht te maken om in aanmerking te komen voor een definitieve selectie.
- Un week-end d'entraînement pour les combinaisons nominatifs, en vue des Championnats du monde, aura lieu fin septembre. En concertation avec la Commission nationale, il sera examiné de rendre ce stage/cette formation obligatoire afin d'être éligible à une sélection définitive.
- **Nominated Entries Deadline** **7 oktober / 7 octobre**
- **Definite Entries Deadline** **28 oktober / 28 octobre**
- De definitieve selectie zal midden oktober voorgelegd worden aan de nationale commissie ter goedkeuring.
- La Sélection définitive sera soumise à la commission nationale midi octobre.



W.K. / Ch. Mon. Seniors “Al Ula (KSA)”

Praktische info betreffende het transport / Informations pratiques concernant le transport

- Het OC neemt het transport van 5 paarden (eventueel reservepaard op eigen kosten) naar Al Ula vanuit de "departure hubs" (Luik) en terug op zich qua kosten. In het eerste kwartaal van 2026 wordt de transportmaatschappij aangeduid.
- Le comité d'organisation prendra en charge le transport de cinq chevaux (un cheval de réserve, si nécessaire, à ses propres frais) jusqu'à Al Ula depuis les points de départ (Liège) et retour. La société de transport sera désignée au premier trimestre 2026.
- Het OC voorziet logement voor 5 ruiters, chef d'Equipe en teamvet/hoefsmid in een hotel alsook transport van en naar het hotel. Hotel is beschikbaar vanaf zondag 22 november.
- Le comité d'organisation prendra en charge le logement à l'hôtel de cinq cavaliers, du chef d'équipe et du vétérinaire/maréchal-ferrant, ainsi que leurs transferts. L'hôtel est disponible à partir du dimanche 22 novembre.



- Het OC voorziet logement voor 2 grooms/paard op het wedstrijdterrein in tijdelijke verblijfplaatsen. Verblijfplaats beschikbaar vanaf 1 dag voor de paarden arriveren.
- Le comité d'organisation met à disposition un hébergement temporaire pour deux grooms par cheval sur le site de compétition. Cet hébergement est disponible à partir d'un jour avant de l'arrivée des chevaux.
- Het OC voorziet catering op de venue.
- Le comité d'organisation assure le catering sur place.
- **Transport naar Al Ula is op kosten van de atleten.** De nationale commissie voorziet een extra tussenkomst van 1.000,00€/ruiter en 500,00€ voor 1 groom per ruiter. Een deel van het resterend budget van 2025 zal overgedragen worden naar 2026 en gebruikt worden als steun voor de ruiters in functie van het WK.
- **Le transport jusqu'à Al Ula est à la charge des athlètes.** La commission nationale prévoit une intervention supplémentaire de 1.000,00 € par cavalier et de 500,00 € pour 1 groom par cavalier. Une partie du budget restant de 2025 sera reportée à 2026 et utilisée comme soutien aux cavaliers en vue du Championnat du Monde



EK/ Ch. Eur. Juniors/Young Riders JULLIANGES (France)

- **2. Combinaisons en manque d'une qualification sur 120 km / Combinaties zonder een kwalificatie op 120 km.**

- Carnel Jade : Ginger de Cavazies
- Lips Rani : Nasheet Al Sharania
- Richaud Martin : Arya d'Havenne



EK / Ch. Eur. Juniors/Young Riders JULLIANGES (France)

- **3. Combinaisons en manque de 2 qualifications 120 km / Combinaties die 2 kwalificaties op 120 km ontbreken.**

- Sabeau Angel : Faroudja du Courtisot
- Petit Jules : San Antonio d'Havenne
- Petit Margot : Tarkhan BC



EK / Ch. Eur. Juniors/Young Riders JULLIANGES (France)

- Qualification Period 1/06/2024 AU 1/06/2026
- Nominated Entries Deadline 17/06/2026
- Definite Entries Deadline 16/07/2026

Un entraînement de sélection aura lieu le 31 mai 2026 soit à Ghlin ou forêt de Soignes

Een selectietraining vindt plaats op 31 mei 2026, ofwel in Ghlin of in het Zoniënwoud.



7

Repas – Maaltijd
Bon appétit - Smakelijk



Royal Belgian Equestrian Federation



FLY ENDURANCE Sponsor 2026



Chèque de 1200 euros à valoir sur une selle FLY Xpert LuX pour tous les cavaliers belges participant et réussissant leur première CEI 1*, en Belgique ou à l'étranger.



Bon de 50 euros à valoir sur une paire d'étriers FLY MATRIX ou un tapis FLY , pour tous les cavaliers belges qui se qualifieront pour CEI 1* , en 2026.

FLY ENDURANCE Sponsor 2026



- Een cheque ter waarde van 1.200 euro voor een FLY Xpert LuX zadel voor alle Belgische ruiters die deelnemen aan en slagen voor hun eerste CEI 1*, in België of in het buitenland.
- Een waardebon ter waarde van 50 euro voor een paar FLY MATRIX stijgbeugels of een FLY deken, voor alle Belgische ruiters die zich kwalificeren voor CEI 1* in 2026.



Prijsuitreiking 2025

Remise des prix 2025



Royal Belgian Equestrian Federation



11

(Inter)Nationaal
(Inter)National



Royal Belgian Equestrian Federation



Ranking FRBSE-KBRSF 2025 “Belgian Ranking”

1. VAN GASTEL Ginny
2. SABEAU Angel
3. SAGAERT Stéphanie
4. RUETTE Jade
5. BUEDTS Sien
6. JANSSEN Dienne
7. VAN DURM Laetitia
8. EVRARD Dominique
9. FOUCART Lena
10. MEUNIER Antoine

FEI rankings 2025



FEI ranking, best Belgian riders at the end of november 2025 :

TOP 5 Ranking FEI Seniors (950€)

1. Elisabeth Hardy
2. Louna Schuiten
3. Steve Peignat
4. Karin Boulanger
5. Pierre Arnould

TOP 3 Ranking FEI Juniors (550€)

1. Lara Lemaire
2. Clara Darmstaedter
3. Martin Richaud

12

Paardensport Vlaanderen



Royal Belgian Equestrian Federation





Flanders Endurance Cup



PAARDENSPORT
VLAANDEREN



FLANDERS ENDURANCE CUP

De Flanders Endurance Cup is een regelmatigheidscriterium over het volledige seizoen en is een initiatief van de Paardensport Vlaanderen endurancecommissie.

Ruiters die in aanmerking komen dienen aan volgende voorwaarden te voldoen:

- Licentiehouders zijn van een licentie bij Paardensport Vlaanderen of de Ligue Equestre Wallonie et Bruxelles (LEWB) in het lopende jaar.

- De combinatie paard/ruiter dient deel te nemen aan de proeven over 30km, 40km of 60km op de erkende Paardensport Vlaanderen wedstrijden.

De resultaten van het volledige seizoen voor elke combinatie ruiter/paard zullen meetellen voor het uiteindelijke resultaat volgens een bepaalde formule die rekening houdt met de afstand en de behaalde ranking per proef.



- 1^{ste} **Julie Duchateau – Ambassador K.A.**
- 2^{de} Emilie Vankelst – Centaurée
- 3^{de} Evi Gyles – Eminacia K.A.
- 4^{de} Werner Bruyninckx – Kalyf Badia
- 5^{de} Aurelie Thomas – El Robykadero



Flanders Endurance Jeugdcup



PAARDENSPORT
VLAANDEREN



FLANDERS ENDURANCE JEUGDCUP

De Jeugdcup Endurance is een regelmatigheidscriterium over het volledige seizoen en is een initiatief van de Paardensport Vlaanderen commissie Endurance.

Ruiters die in aanmerking komen dienen aan volgende voorwaarden te voldoen:

- Licentiehouders zijn van een licentie bij Paardensport Vlaanderen in het lopende jaar.
- Jonger dan 22 jaar zijn. Het jaar waarin men 21 wordt, komt men nog in aanmerking om deel te nemen.

De ruiter dient deel te nemen aan de kwalificatiereeksen en competitieve reeksen op de erkende Paardensport Vlaanderen wedstrijden. Het uiteindelijke resultaat is gebaseerd op de resultaten van elke ruiter op alle Paardensport Vlaanderen wedstrijden gedurende het lopende enduranceseizoen, ongeacht het paard waar de ruiter mee rijdt. Alle kwalificatiereeksen en competitieve reeksen komen in aanmerking, zijnde: 20 t.e.m. 80km en alle CEI-reeksen



- 1ste **Jade Ruelle**
- 2de Fien De Frene
- 3de Dienne Janssen
- 4de Juliette Cleymans
- 5de Jill Cox



Awards



PAARDENSPORT
VLAANDEREN



ENDURANCE AWARDS

Met dit programma wil de Paardensport Vlaanderen commissie ruiters en eigenaars helpen en stimuleren om hun **talentvolle paarden** uit te brengen op **een hoger internationaal niveau**.

Master award

- Prijs t.w.v. €150
- Het paard dat voor het eerst een CEI* - 100 uitloopt

Professional award

- Prijs t.w.v. €200
- Het paard dat voor het eerst een CEI** - 120 of 70+(2) uitloopt

Expert award

- Prijs t.w.v. €250
- Het paard dat voor het eerst een CEI*** - 160 uitloopt



Master Award

**Faye Vandewalle
&
Brangoyan D Altaz**



PAARDENSPORT
VLAANDEREN



Master Award

**Danny Droghini
&
Perlin D.A.**



Master Award

**Danny Droghini
&
Kazzan D.A.**



Master Award

**Raoul Ronsmans
&
Felipe Des Balmes**

13

REMISE DES PRIX LEWB



Royal Belgian Equestrian Federation



COUPE LEWB 2025



Epreuves 40 et 60 km

- 1. VANESPEN Amélia
- 2. VAN GASTEL Ginny
- 3. SLODKOWSKI Chloe



CHALLENGE KILOMETRIQUE LEWB 2025



SABEAU Angel qui a parcouru 260 km



EQUIPE YOUNG RIDERS LEWB

Margot PETIT - Alexia PETRE - Perrine TACK - Martin RICHAUD - Rani LIPS - Ilenia CARUANA - Amelia VANESPEN - Angel SABEAU - Lara LEMAIRE - Jules PETIT - Lynne MATHIEU - Jade CARNEL - Livia COLLIGNON - Clara DARMSTAEDTER - Olga LAMBERT



Activités 2026

- 1er février : coach mental à *Gesves*, gestion du stress avant, pendant et après la compétition, par Yves Fraikin.
- Suivi des objectifs de la saison pour chacun et chacune.
- Entraînements divers (dénivelés, galop, dressage)
- WE aux écuries de Radru et/ou au Pré Mathy (date à définir)



ROOKIE LEWB 2025



MARTIN RICHAUD



BAPS/SBCA

14



Royal Belgian Equestrian Federation



Prijsuitreiking endurance fokker/ prix éveleurs:



Ranking	fokker	punten	euro
1	Christiane Gabriel-Denis	10	250
2	Dehant Sylvie	8	200
3	Sagaert Jean Philippe	2	125

Endurance awards bronze/ brons 1^{ste} x CEI* 100km:



award	naam paard	eigenaar	bedrag
BRONS	KAZZAN D.A.	Johan Verstrepen	100
BRONS	Perlin D.A.	Danny Droghini	100
BRONS	Farouk Ben Gerik	Christiane Gabriel-Denis	100

Endurance awards zilver / d'argent 1^{ste} x 120km CEI**:



Zilver	Happygirl des Sauvions	Jean Houassin	200
Zilver	Gilia ZA	Charlene Willème	200
Zilver	Perla	Nancy Van De Walle	200
zilver	Farouk Ben Gerik	Christiane Gabriel-Denis	200

Endurance awards goud/ d'or 1^{ste} x 160km CEI***:



GOUD	Gazala Coutillas	Clémentine Truffet	300
------	------------------	--------------------	-----



Royal Belgian Equestrian Federation





Est. 1885

Royal Belgian Equestrian Federation

